



VI CURSO CLÍNICO INTENSIVO DE IMPLANTOLOGIA ORAL

—
2022

Porto

PROMOTOR



APOIO



OBJETIVO GERAL

O objetivo geral do curso é proporcionar ao aluno a capacidade de reabilitar pacientes com implantes, em situações clínicas que surgem diariamente na consulta dentária. Para tal, desenhou-se um programa com um equilíbrio entre conteúdos teóricos, práticas pré-clínicas (em fantomas) e práticas clínicas com pacientes que, em nosso entender, permitem adquirir essas competências.



No final do curso o aluno será capaz de:

- Diagnosticar corretamente o problema do paciente, utilizando os meios tecnológicos mais atuais.
- Diferenciar situações clínicas de resolução simples daquelas mais complexas, que requerem técnicas avançadas, para prevenir adversidades durante o desenvolvimento do caso.
- Planejar, de forma individualizada, o tratamento mais adequado para cada paciente.
- Optar pelas sequência e técnicas de tratamento mais adequadas a cada caso.
- Realizar procedimentos cirúrgicos de colocação de implantes, em situações favoráveis.
- Realizar a reabilitação protética dos implantes colocados.
- Implementar programas de manutenção das reabilitações protéticas sobre implantes.
- Resolver algumas complicações que possam surgir durante o tratamento de pacientes com implantes.

2.

CORPO DOCENTE

MANUEL NEVES

DIRETOR

- Médico-Dentista, Licenciado pela Faculdade de Medicina Dentária da Universidade do Porto;
- Pós-graduação em Implantologia e Reabilitação Oral pela Universidade de Bordéus;
- Professor de Prótese Fixa da Licenciatura de Medicina Dentária do I.S.C.S.- Norte (1995/99);
- Diretor do Serviço de Implantologia do I.S.C.S.- Norte (1995/99);
- Docente convidado do Mestrado de Implantologia e Reabilitação Oral da FMDUP (2004/07);
- Professor convidado do Mestrado de Reabilitação e Implantes da Universidade de Santiago Compostela;
- ITI Fellow (Internacional Team for Implantology).



EQUIPA

ANDRÉ CORREIA
PAULO CAMPOS
JORGE ANDRÉ CARDOSO
BIANCA FERNANDES
ELISABETE COSTA
BRUNO VALENTIM
ALBERTO MAGALHÃES
TIAGO MARQUES
FILIPE ARAÚJO
PATRÍCIA FONSECA
IRVING HERNANDEZ
ALEXANDRA QUEIRÓS
ZSOLT KOVACS

3.

CALENDÁRIO

ÂMBITO	MÓDULO	DATAS
CIRURGIA	1.º MÓDULO	7, 8 e 9 de julho de 2022
	2.º MÓDULO	8, 9 e 10 de setembro de 2022
REABILITAÇÃO	3.º MÓDULO	10, 11 e 12 de novembro de 2022
	4.º MÓDULO	15, 16 e 17 de dezembro de 2022

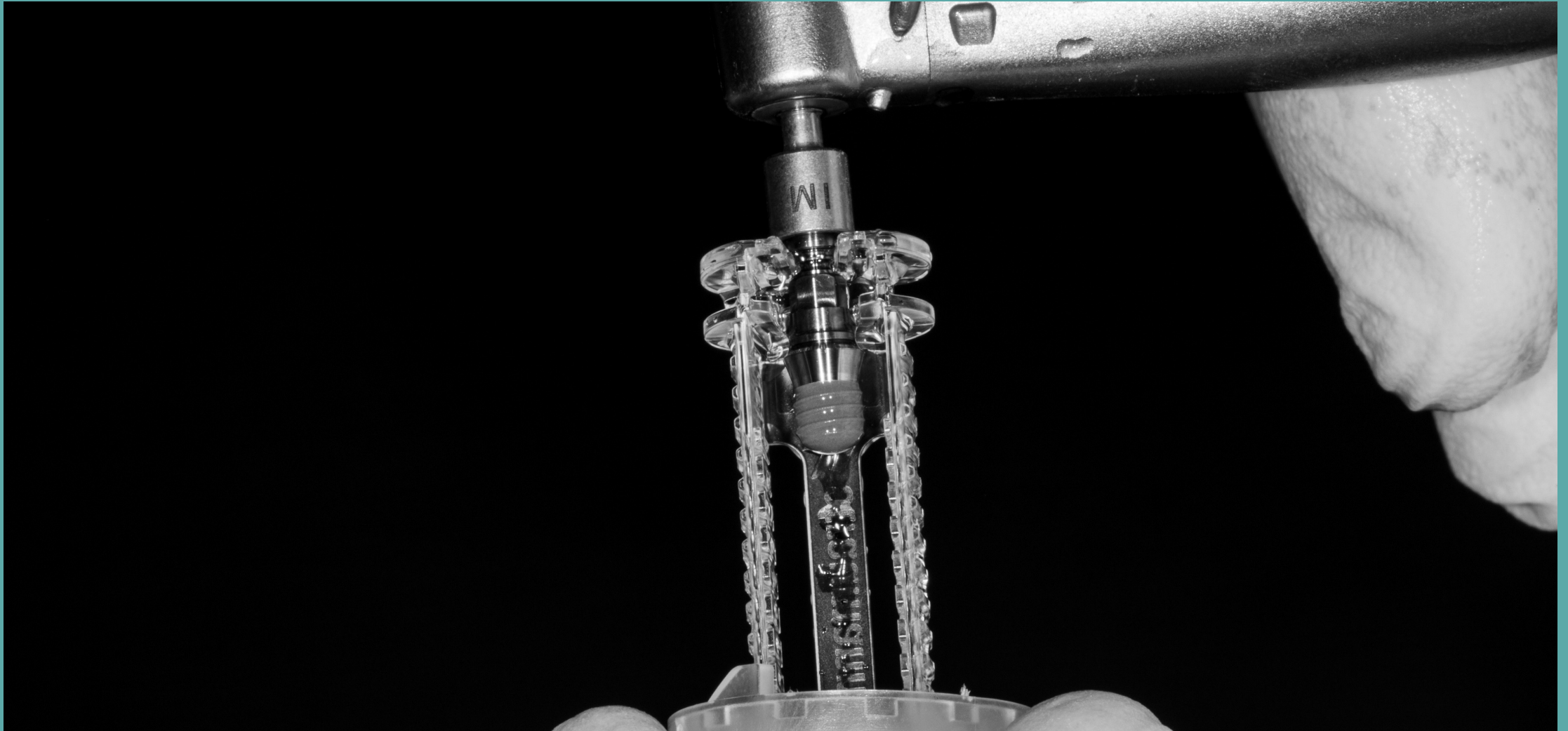

QUINTA

Avaliação do paciente candidato a implantes.

Fundamentos biológicos.

Terapêutica Pré e Pós-Operatória.

Plano de Tratamento na reabilitação com implantes dentários.

Colocação de implantes nos sectores posteriores.

Hands-on: Apresentação do sistema de implantes Straumann®.

Colocação de implantes em modelo artificial.

SEXTA

Colocação de implantes no setor anterior e em desdentados totais.

Cirurgia em direto, caso

Straightforward.

Anatomia e Radiologia.

Classificação SAC em Implantologia (vertente cirúrgica).

Fluxo Digital em Implantologia.

Hands-on: CBCT & Co-DiagnostiX®.

Cirurgia Guiada.

SÁBADO

Regeneração Óssea Guiada: princípios fundamentais.

Hands-on: Colocação de implantes em modelo animal.

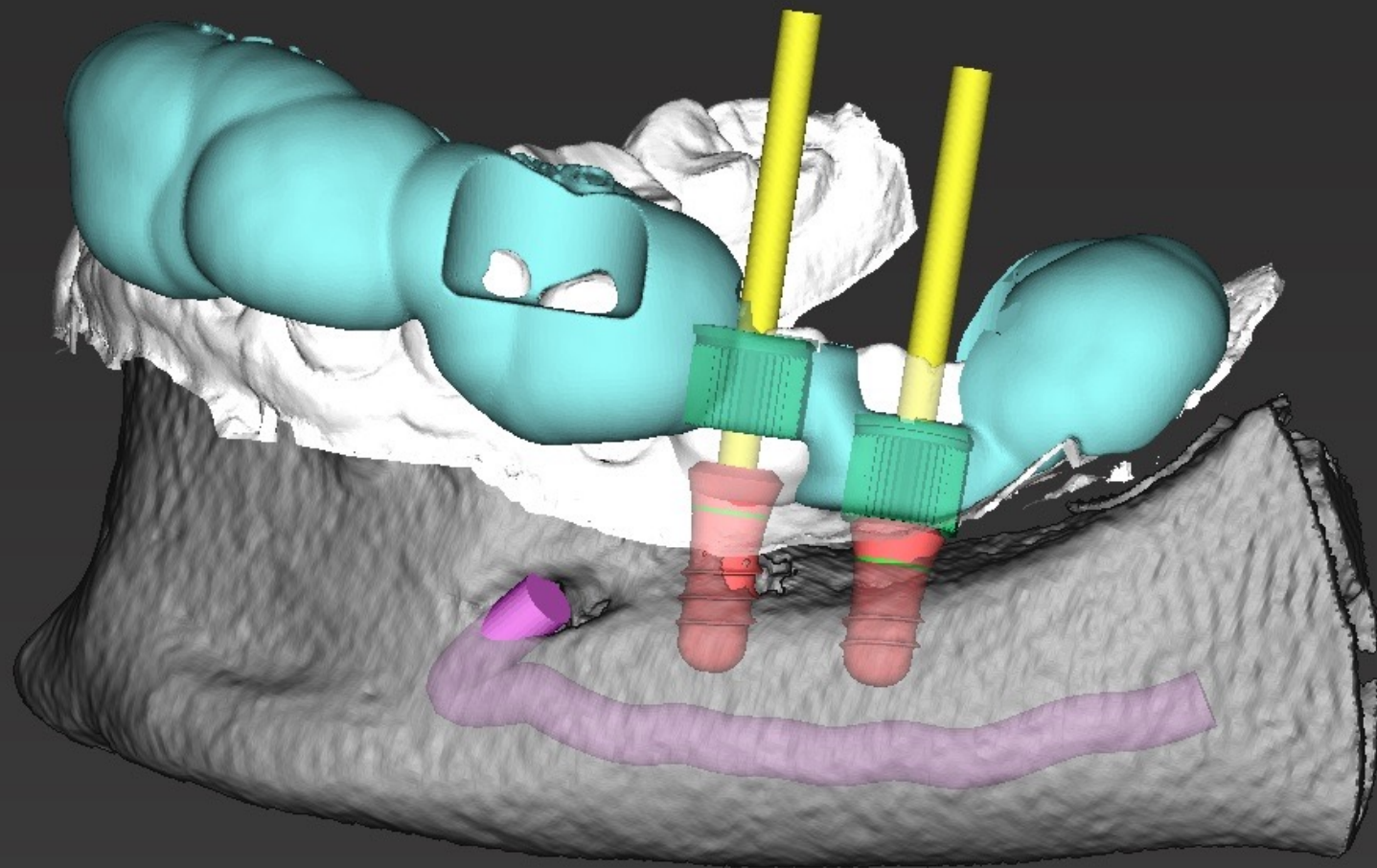

QUINTA

Manipulação de tecidos moles em cirurgia de implantes. Incisões e suturas.

Biomateriais na cirurgia de implantes: características, indicações.

Regeneração óssea guiada: abordagem clínica.

Preparação do campo operatório.

Cirurgia em Direto.

Hands-on: Incisões e suturas.

Materiais de regeneração óssea.

Enxertos gengivais livre e conjuntivo e retalhos de espessura parcial.

SEXTA

Discussão de casos clínicos do curso: apresentações e modelos de estudo montados em articulador.

Cirurgia em direto, caso *Advanced*.

Atendimento de pacientes: Cirurgias de colocação de implantes.

SÁBADO

Atendimento de pacientes: Cirurgias de colocação de implantes.

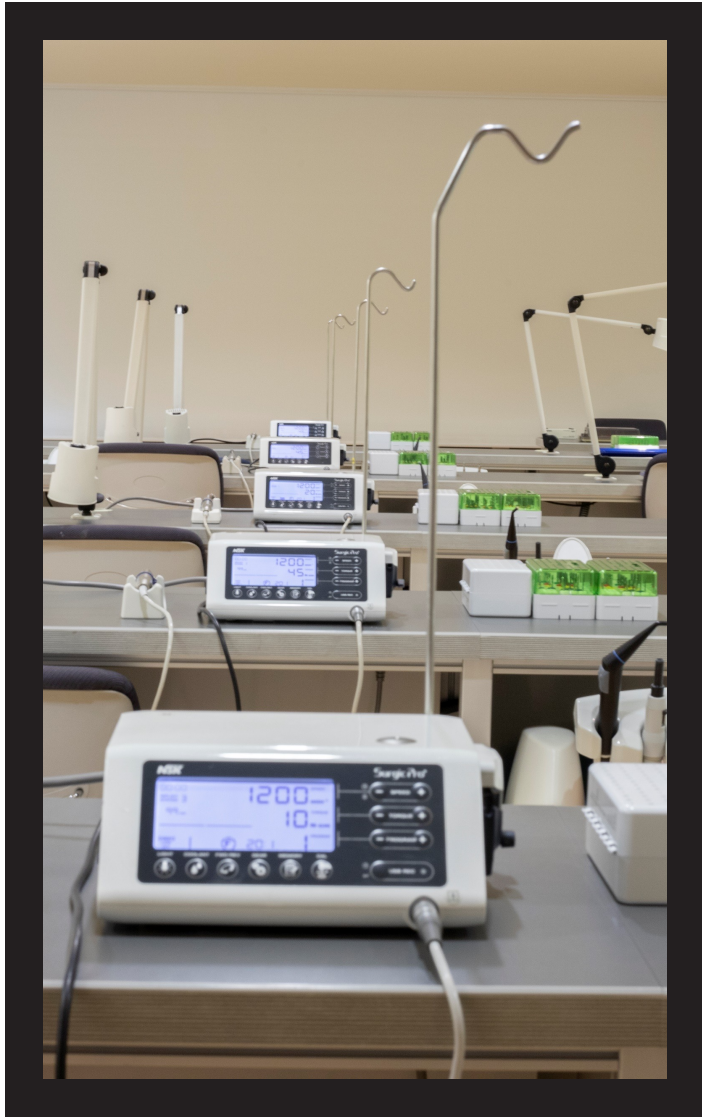
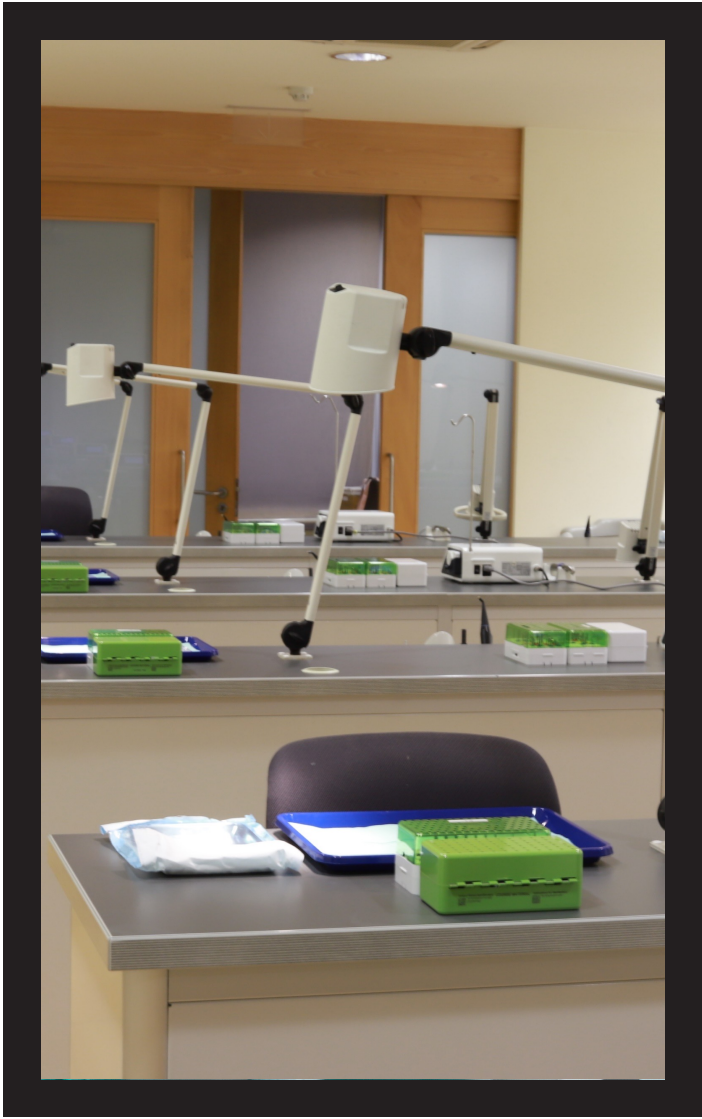

QUINTA

Exame clínico e planeamento estético e funcional do Paciente desdentado.

Classificação SAC em Implantologia (vertente restauradora).

Cerâmicas em Prótese Fixa.

SEXTA

Impressões em Implantologia: fluxo analógico e fluxo digital.

Comunicação com o Laboratório de Prótese Dentária. Registo das relações intermaxilares e toma de cor.

Hands-on: Apresentação do sistema de componentes protéticos Straumann®. Impressões em Implantologia – fluxo analógico.

SÁBADO

Hands-on: Fotografia em Medicina Dentária. Impressões digitais (entre alunos).

Hands-on: Impressões em Implantologia – fluxo digital.

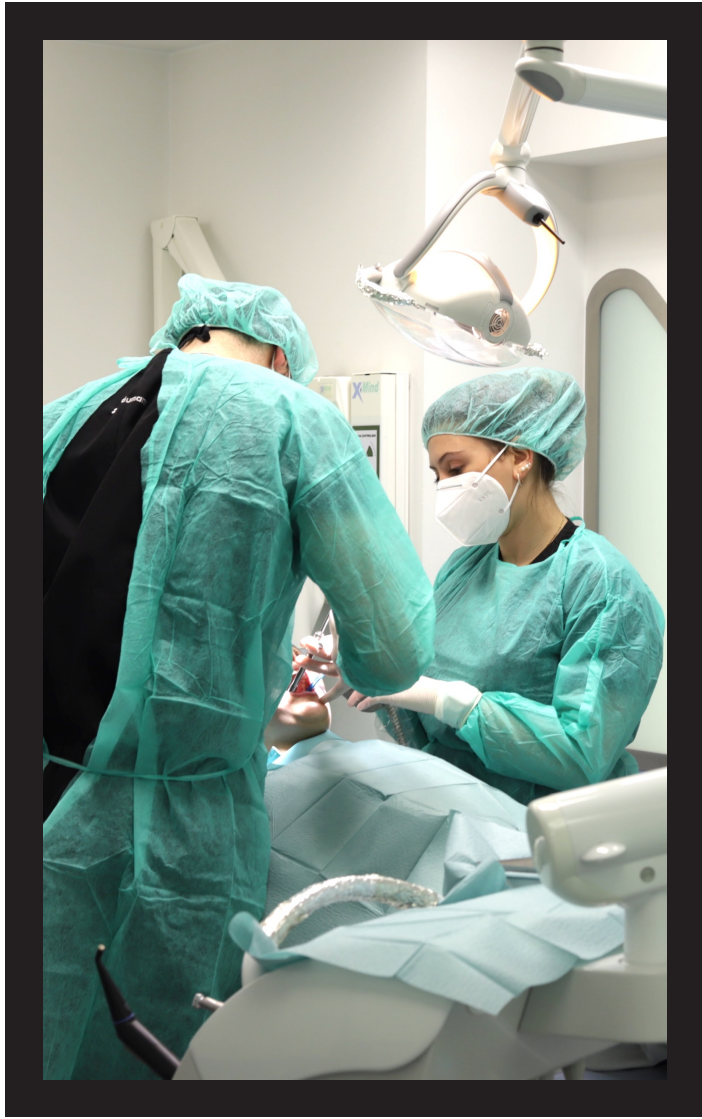
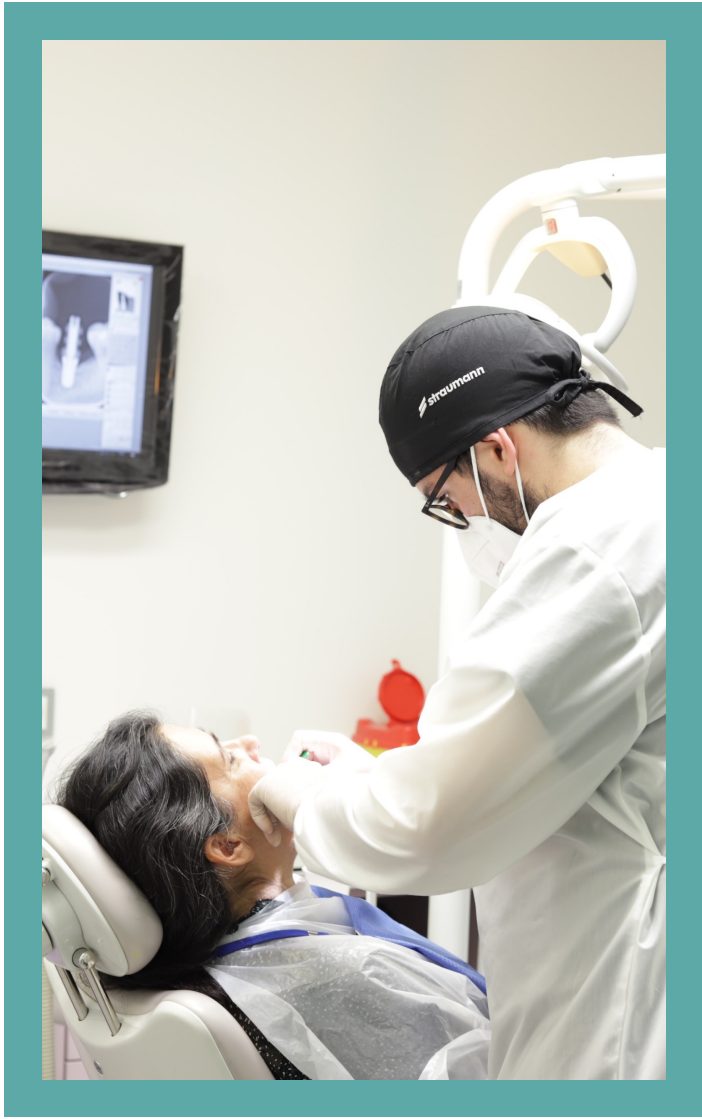
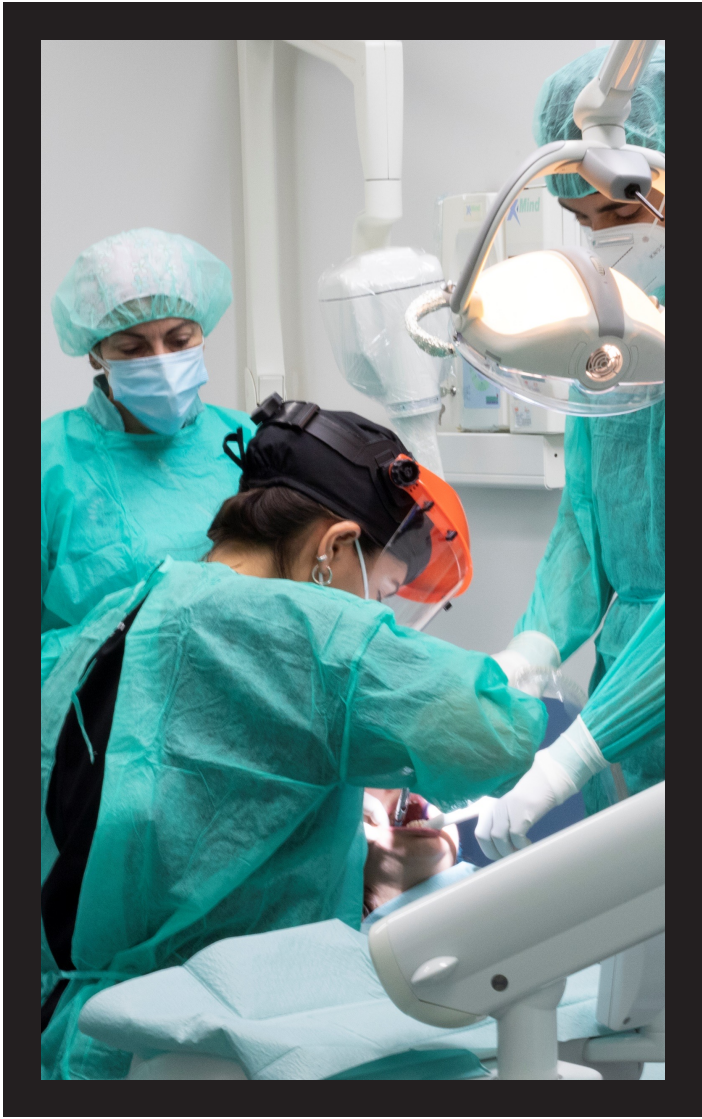

QUINTA

Reabilitação do paciente
desdentado parcial e total.

Protocolos de carga.

Oclusão em Reabilitação Oral.

Transmissão em direto: Consulta de
Impressões, Arco Facial e
Montagem em Articulador.

Perfil de emergência no setor
anterior e modelação de tecidos
moles.

Hands-on: Impressão do perfil de
emergência no setor anterior.
Confeção de coroa provisória.

SEXTA

Hands-on: Prova de passividade.

Higiene Oral em Pacientes com
Próteses sobre Implantes.

Complicações em Prótese

Implantossuportada.

Atendimento de pacientes:

Reabilitação dos casos clínicos.

SÁBADO

Atendimento de pacientes:

Reabilitação dos casos clínicos.

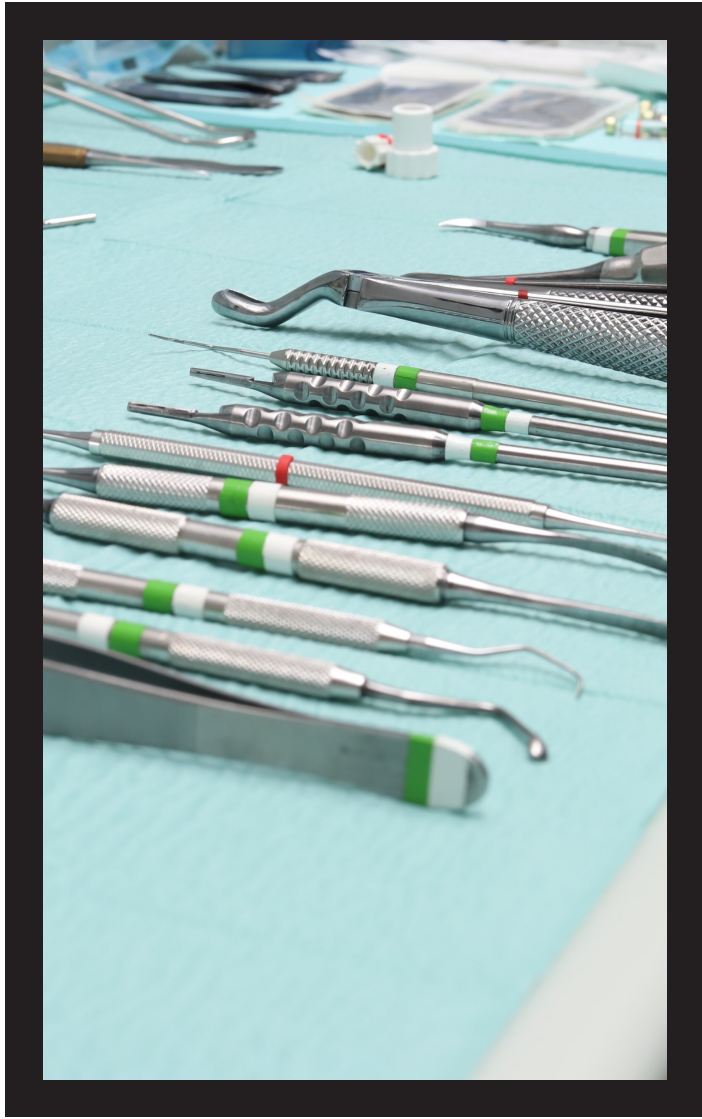
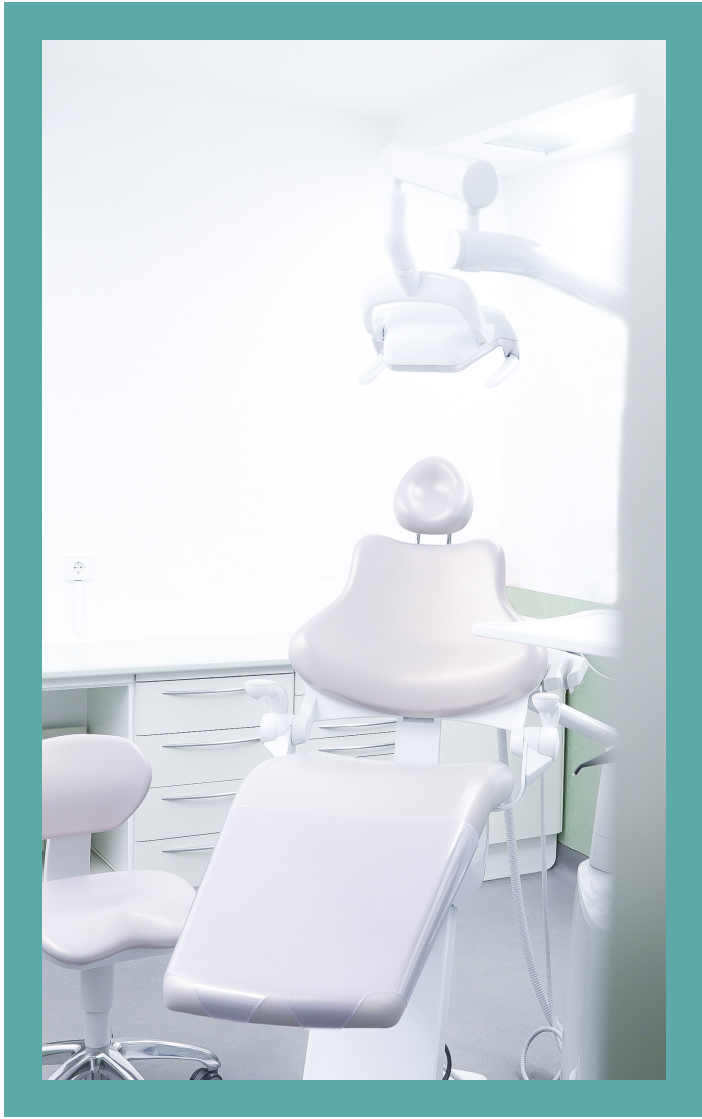
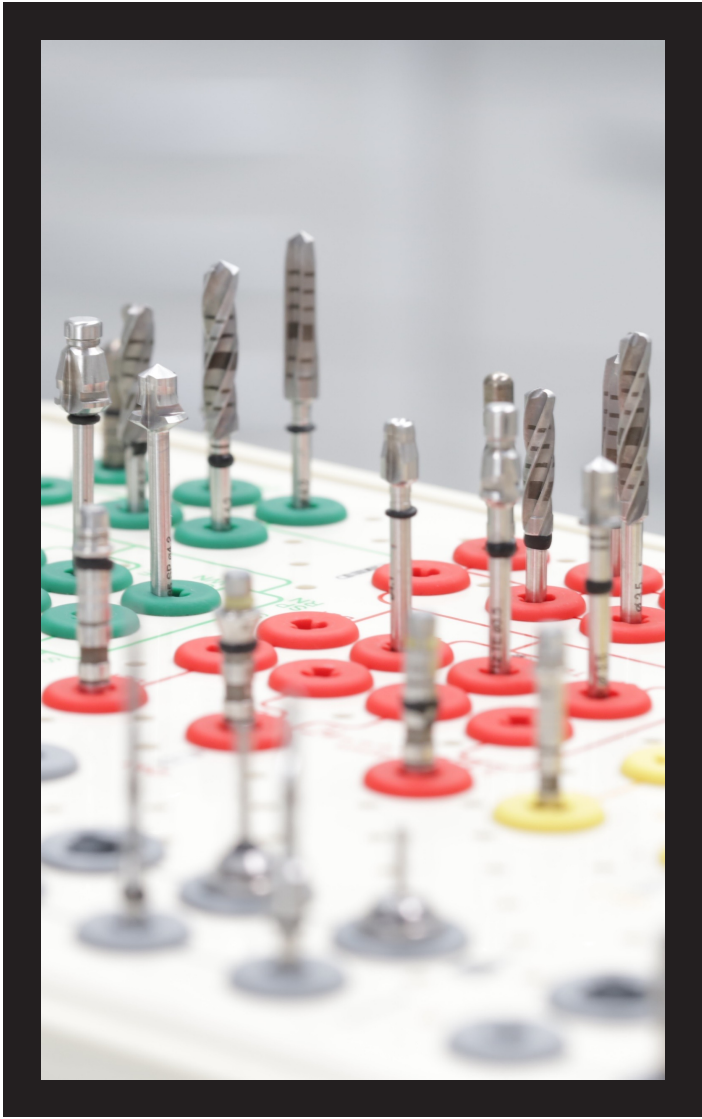

VALOR

€ 5.000 (isento de IVA, pagamento faseado).

CONDIÇÕES E VANTAGENS

Cada formando colocará, no mínimo, **4 implantes da marca Straumann® em ambiente clínico supervisionado** e terá a oportunidade de realizar o planeamento cirúrgico digital de um caso durante o curso. Todos os implantes colocados pelos formandos serão reabilitados pelos próprios.

Adicionalmente, cada formando terá a oportunidade de realizar um planeamento cirúrgico digital pós-curso, de um caso seu, com o apoio da equipa docente, cuja cirurgia poderá decorrer com o auxílio da mesma ou de forma autónoma.

REFERENCIAÇÃO DE PACIENTES

Os pacientes poderão ser indicados pelos formandos, sendo necessária a análise prévia do caso pelo corpo docente, ou indicados pelo CEMDA sempre que os formandos não pretendam indicar um paciente seu. O atendimento de pacientes indicados pelos formandos está sujeito a condições específicas, a determinar pelo CEMDA – contacte-nos para mais informações.

HORÁRIO

Quintas e sextas: 9h00 às 20h00.

Sábados: 9h00 às 13h00.

COFFEE-BREAKS E ALMOÇOS

O CEMDA assegura todos os coffee-breaks e almoços, observando as restrições alimentares de cada formando.

ESTACIONAMENTO

O CEMDA insere-se numa localização com alta disponibilidade de lugares de estacionamento público gratuito.

ALOJAMENTOS RECOMENDADOS

O CEMDA recomenda a todos os seus formandos que necessitam de ficar hospedados numa unidade hoteleira, as seguintes opções:

- Belver Hotel Beta Porto, 4 estrelas;
- Hotel Star Inn Porto, 3 estrelas;

6.

CONTACTOS

LOCALIZAÇÃO

Centro de Estudos de Medicina Dentária do Amial

Rua do Amial, n.º 283, R/C

4200-060 Porto (Portugal)

CONTACTO TELEFÓNICO

Fixo: (+351) 228 347 760

CORREIO ELETRÓNICO

centroestudos@manuelneves.com

SITE

www.cemdaformacao.com



Centro de Estudos de Medicina Dentária do Amial, Lda.

